დანართი #1

ცხადდება ტენდერი, ქ. თბილისი ყაზბეგის ქუჩა #16 ის ტერიტორიაზე, 1610 კვ.მ მიწის ნაკვეთზე ასფალტის საფარის მოწყობის თაობაზე, 320 კვ.მ ზე ასფალტის ანათლელით (ნაფრეზით) მოწყობის თაობაზე:

წვრილმარცლოვანი ასფალტობეტონის საფარის მოწყობა 60 მმ	მ²		**1610.00**
შრომის დანახარჯი	მ²	1.00	1610.00
სატკეპნი 10ტ	მან/დღე		1.00
წვრილმარცვლოვანი ასფალრობეტონი	ტ	0.11	170.02
სხვა მასალები	ლარი	0.02	24.63
ტერიტორიის მოჩანდაკება ასფალტის ანათლელით (ნაფრეზი)	მ²		**320.00**
შრომის დანახარჯი	მ²		320.00
ასფალტის ანათლელი (ნაფრეზი)	ტ	0.05	16.00
სხვა მასალები	ლარი	0.10	30.72

1610 კვადრატული მიწის ნაკვეთიდან - 1050 კვ/მ-ზე (ს/კ 01.10.15.022.056 და ს/კ 01.10.15.022.055) უნდა მოეწყოს ასფალტი, 560 კვ/მ (ს/კ 01.10.15.022.055) შესაძლოა მოეწყოს ასფალტი ან ანაფრეზი. აღნიშნულ ფართობზე დამატებით - 320 კვ/მ (ს/კ 01.10.15.022.064 და ს/კ 01.10.15.022.063) მიწის ნაკვეთზე უნდა დაეგოს ნაფრეზი.

ქვემოთ მონიშნულია ის ადგილები, სადაც უნდა მოხდეს ასფალტის მოწყობა:

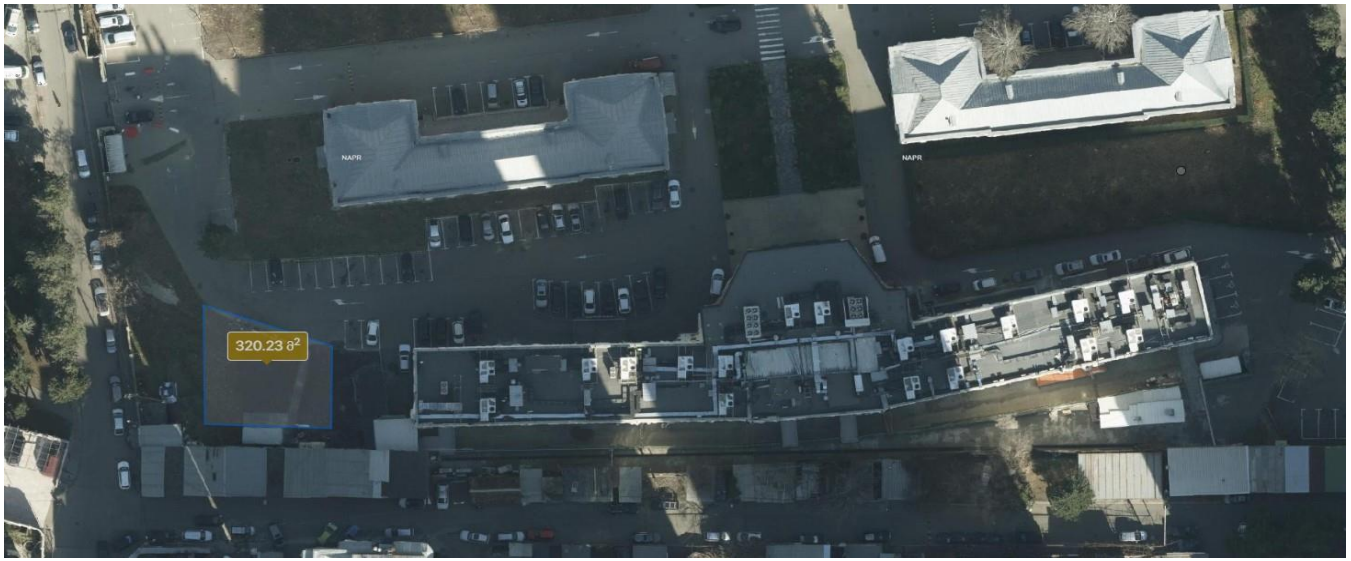

560.67 a²
1050.19 a²